



**MINISTÈRE
DES SPORTS,
DE LA JEUNESSE
ET DE LA VIE ASSOCIATIVE**

*Liberté
Égalité
Fraternité*

Centre d'Expertise
Sport Handicaps

Bilan

HandiGuide des Sports



Année 2025
(du 1/1 au 31/12)

SOMMAIRE

1. Évolution du nombre de structures
2. Type des structures
3. L'offre de pratique et sa répartition par fédération
4. Type de publics et handicaps par structure
5. Accessibilité et organisation des séances
6. Encadrement
7. Option partage des ressources
8. Répartition des structures sur le territoire
9. Données utilisateurs sur le site



Quelques chiffres clés A RETENIR !

5866

Structures référencées

62 000

Visiteurs uniques sur la plateforme

+ 1000%

De croissance depuis 2019

127

Familles d'activités sportives proposées

1. Evolution du nombre de structures

Une accélération sans précédent de l'offre



Depuis le lancement de la plateforme rénovée du HandiGuide des Sports, le nombre de structures référencées est en constante augmentation. Après une légère inflexion en 2024, l'inscription de nouvelles structures a connu une forte hausse en 2025 permettant d'envisager le cap de la 6000ème structure début 2026.

2. Type de structures

Statuts

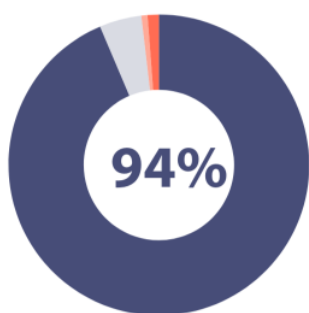

■ Associations (5491) ■ Sociétés Commerciales (265)
■ Collectivités territoriales (39) ■ Institut-Ecole-Etablissement (71)

Répartition des structures par labels sports et handicap spécifique

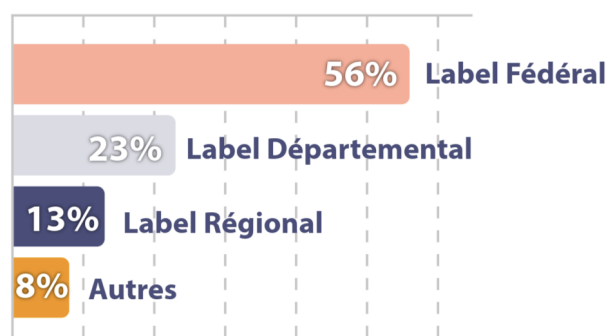

Structures sensibilisées "Club inclusif"



8,5% des structures référencées ont suivies le programme

3. L'offre de pratique et sa répartition par fédération

Les 5866 structures proposent 127 activités différentes, ce qui offre un panel total de 10960 types de pratiques sportives regroupées ci-dessous en grande famille d'activités.

	Nombre d'activité	Total des offres	%
Sports de nature	23	2004	18,28%
Sports collectifs	26	1867	17,03%
Sports aquatiques et subaquatiques	15	1382	12,61%
Expression, forme et force	11	1314	11,99%
Sports de raquette	8	1272	11,61%
Sports de précision	14	1258	11,48%
Sports de combat	12	1223	11,16%
Multisports	1	406	3,70%
Sports aériens	13	202	1,84%
Sports mécaniques	4	32	0,29%

Près de 98% des structures sont affiliées à une fédération dont 20% disposent au moins d'une double affiliation.

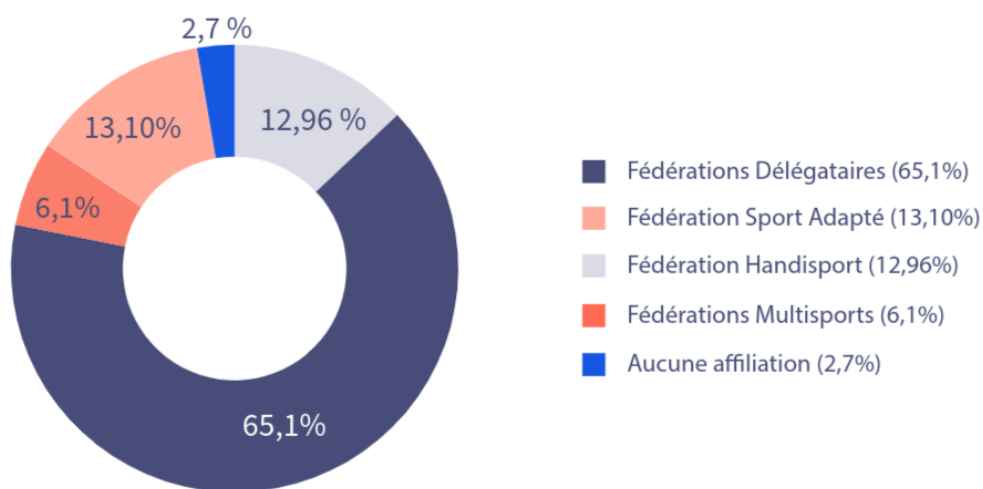

Les mono et multi-affiliations des structures affiliées à la Fédération Française Handisport (FFH) ou à la Fédération Française du Sport Adapté (FFSA), se répartissent comme suit :

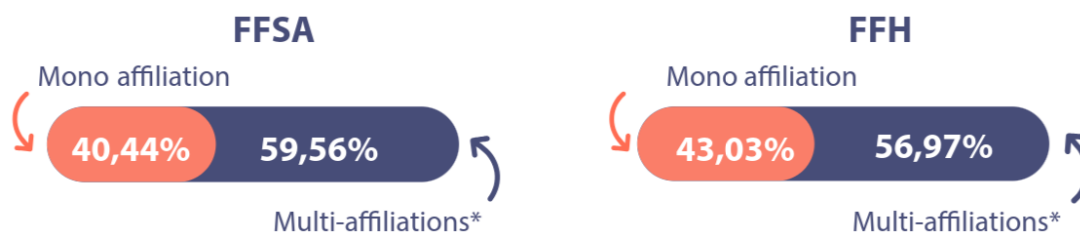

* dont 18% des structures cumulant la double affiliation FFSA/FFH

4. Type de publics et de handicaps par structure

Les données mettent en lumière une forte capacité d'accueil des structures pour divers types de handicaps.

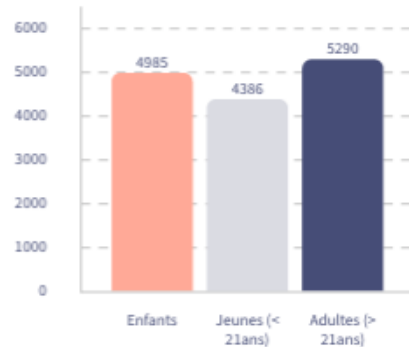
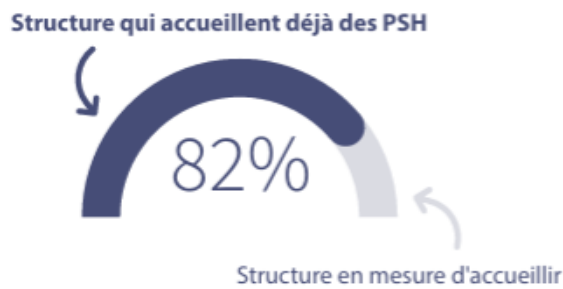

Des capacités d'accueil variables selon les structures

Pourcentage des structures accueillant ou en mesure d'accueillir chaque type de handicap

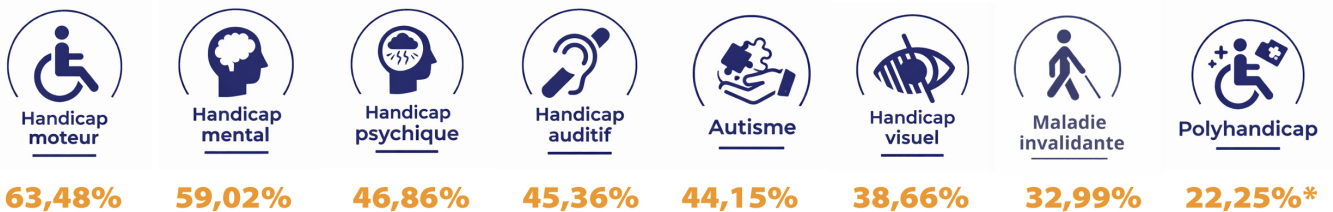

* Le chiffre du polyhandicap est à prendre avec précaution compte tenu d'une appréhension sémantique souvent approximative.

5. Accessibilité et organisation des séances

La prédominance de la mixité des pratiques démontre que les structures sont des espaces de citoyenneté.



L'offre d'activité inclusive est majoritaire, certaines structures proposant les 2 options.

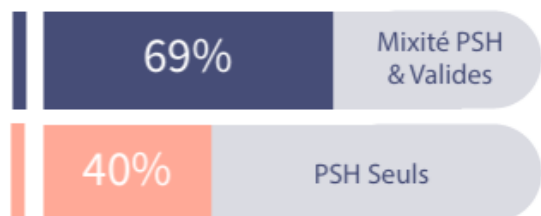

88% des lieux de pratique sont déclarés accessibles pour tous en autonomie, tandis que 12% nécessitent un accompagnement particulier.

6. Encadrement

Expérience des encadrants



- Encadrants habitués (23.03)
- Encadrants motivés (77.58)

De nombreuses structures disposent d'encadrants motivés et à l'écoute, mais seules une partie d'entre elles ont l'habitude d'accueillir et de travailler avec les PSH.

Une attention particulière est à accorder à l'offre de formation pour favoriser la montée en compétences des encadrants et renforcer l'accompagnement et la sécurité des pratiquants.

Type de qualifications



61%
Diplôme
d'Etat



56%
Diplôme
Fédéral



30%
Filière
Universitaire



16%
Autres
diplômes



12%
Sans
certification

7. Option partage des ressources

La mutualisation d'encadrants ou de matériel adapté est plébiscitée par 1/3 des structures référencées. Le prêt de matériel ou recherche de matériel est présent dans 16% des fiches structures, tandis que 17% des structures recherchent du personnel pour encadrer la pratique.

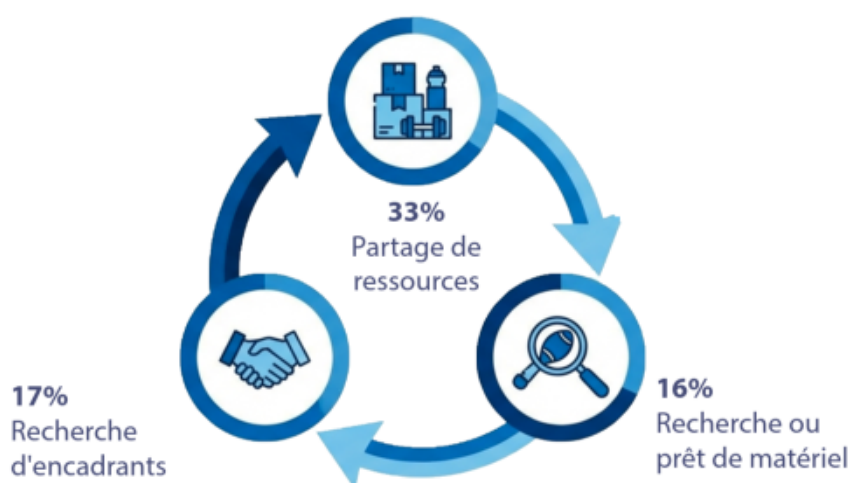

8. Répartition des structures par territoire

Un maillage territorial dense et national

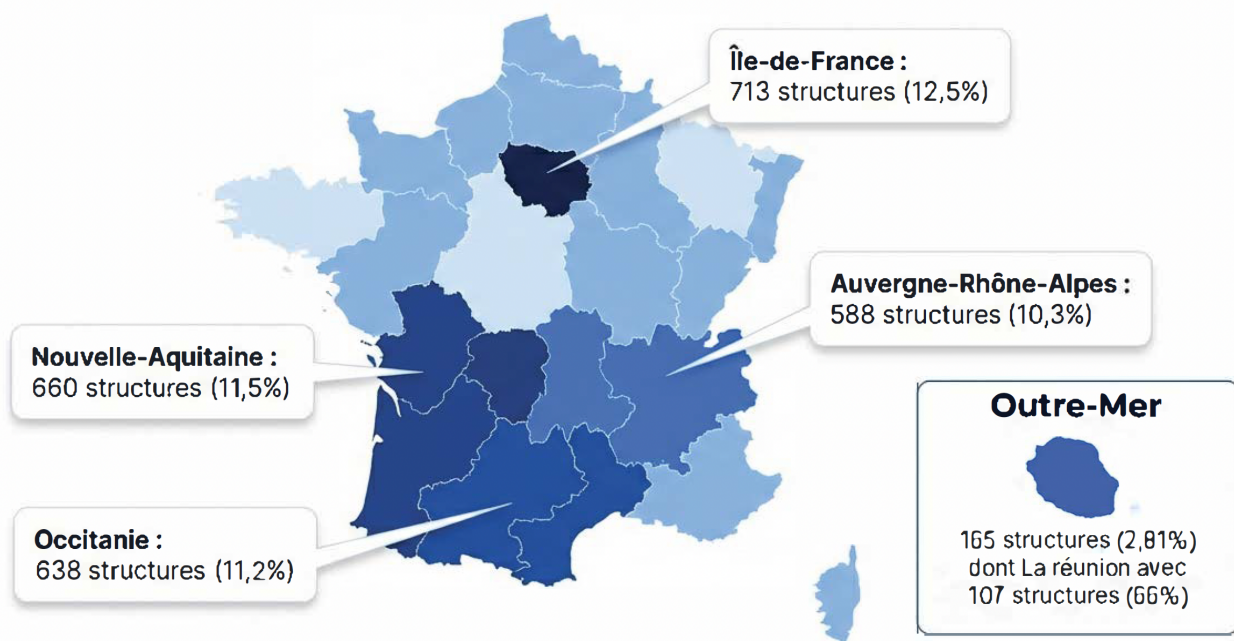

Régions	Nombre de structure	%
Auvergne-Rhône-Alpes	610	10,40%
Bourgogne-Franche-Comté	267	4,55%
Bretagne	376	6,41%
Centre-Val de Loire	283	4,82
Corse	19	0,32%
Départements d'Outre Mer	161	2,74%
Grand Est	429	7,31%
Hauts-de-France	349	5,95%
Ile-de-France	722	12,30%
Normandie	418	7,12%
Nouvelle-Aquitaine	677	11,54%
Occitanie	654	11,15%
Pays de la Loire	526	8,96%
Provence-Alpes-Côte-d'Azur	373	6,36%
Territoires d'Outre Mer	4	0,07%
TOTAL	5868	100%

Auvergne Rhône Alpes

Départements	Nombre de structure	%
Ain	54	9%
Allier	25	4%
Ardèche	21	3%
Cantal	24	4%
Drome	36	6%
Haute-Loire	20	3%
Haute-Savoie	61	10%
Isère	106	17%
Loire	64	10%
Puy-de-Dome	55	9%
Rhône	103	17%
Savoie	41	7%

Bourgogne Franche Comté

Départements	Nombre de structure	%
Côte-d'Or	66	25%
Doubs	48	18%
Haute-Saône	14	5%
Jura	34	13%
Nièvre	27	10%
Saône et Loire	43	16%
Territoire-de-Belfort	12	4%
Yonne	23	9%

Corse

Départements	Nombre de structure	%
Corse-du-Sud	5	36%
Haute-Corse	14	74%

Bretagne

Départements	Nombre de structure	%
Côtes d'Armor	95	25%
Finistère	122	32%
Ille-et-Vilaine	93	25%
Morbihan	66	18%

Centre Val de Loire

Départements	Nombre de structure	%
Cher	32	11%
Eure-et-Loire	33	12%
Indre	27	10%
Indre-et-Loire	86	30%
Loir-et-Cher	41	14%
Loiret	64	23%

Départements d'Outre Mer

Départements	Nombre de structure	%
Guadeloupe	25	16%
Guyane	4	2%
Martinique	24	15%
Mayotte	1	1%
Polynésie	0	0%
Réunion	107	66%
Saint-Pierre-et-Miquelon	0	0%

Grand Est

Départements	Nombre de structure	%
Ardennes	17	4%
Aube	32	7%
Bas-Rhin	81	19%
Haut-Rhin	50	12%
Haute-Marne	22	5%
Marne	38	9%
Meurthe-et-Moselle	65	15%
Meuse	25	6%
Moselle	73	17%
Vosges	26	6%

Haut de France

Départements	Nombre de structure	%
Aisne	32	9%
Nord	139	40%
Oise	57	16%
Pas-de-Calais	83	24%
Somme	38	11%

Normandie

Départements	Nombre de structure	%
Calvados	88	21%
Eure	81	19%
Manche	50	12%
Orne	18	4%
Seine Maritime	181	43%

Ile de France

Départements	Nombre de structure	%
Essonne	112	16%
Hauts-de-Seine	98	14%
Paris	79	11%
Seine-et-Marne	118	16%
Seine-Saint-Denis	53	7%
Val-de-Marne	91	13%
Val-d'Oise	90	12%
Yvelines	81	11%

Nouvelle Aquitaine

Départements	Nombre de structure	%
Charente	30	4%
Charente-Maritime	52	8%
Corrèze	11	2%
Creuse	16	2%
Deux-Sèvres	45	7%
Dordogne	47	7%
Gironde	168	25%
Haute-Vienne	52	8%
Landes	71	10%
Lot-et-Garonne	37	5%
Pyrénées-Atlantique	91	13%
Vienne	57	8%

Occitanie

Départements	Nombre de structure	%
Ariège	23	4%
Aude	30	5%
Aveyron	24	4%
Gard	98	15%
Gers	30	5%
Haute-Garonne	145	22%
Haute-Pyrénées	51	8%
Hérault	86	13%
Lot	27	4%
Lozère	16	2%
Pyrénées-Orientales	51	8%
Tarn	43	7%
Tarn-et-Garonne	30	5%

Pays de Loire

Départements	Nombre de structure	%
Loire-Atlantique	190	36%
Maine-et-Loire	110	21%
Mayenne	50	10%
Sarthe	61	12%
Vendée	115	22%

Provence Alpes Cotes d'Azur

Départements	Nombre de structure	%
Alpes-de-Haute Provence	21	6%
Alpes-Maritimes	63	17%
Bouches-du-Rhône	126	34%
Hautes-Alpes	37	10%
Var	89	24%
Vaucluse	37	10%

Territoires d'Outre Mer

Départements	Nombre de structure	%
Nouvelle Calédonie	3	75%
Wallis et Futuna	1	25%

9. Données utilisateurs

Les utilisateurs

62 000
visiteurs du site internet

61,6%
de taux d'engagement

Trafic des utilisateurs

30 000
via mobile



32 000
via web



628
via tablette



Arrivée sur le site



Par recherche
(+45 000)



Par club-inclusif.fr
(575)



Par Facebook
(419)



Par Trouvetonparasport
(329)



Pics d'utilisation :

- **24 août 2025** (7955 utilisateurs)
- **21 septembre 2025** (7043 utilisateurs)

Trafic par région :

33%
île de France

10%
Région AURA

8%
Région PACA

